

Fiche 3

Baromètre du Numérique

2026

Résultats de l'enquête publiée en juillet 2026

Etude réalisée par un bureau spécialisé pour le compte de l'INT, auprès d'un échantillon représentatif de la population Tunisienne âgée entre 10 et 70 ans, soit 5077 personnes interrogées par l'administration des questionnaires en face à face suivant la méthode CAPI (Computer Assisted Personal Interviewing) du 15 Mai au 10 Juin 2026.

Echantillon	Population tunisienne	Période d'enquête 2026
5 077 personnes	10-70 ans	15-05-2026→10-06-2026

Dans la continuité de la publication des résultats de l'enquête: «Utilisation ***d'internet et compétences numériques***», *en juillet 2026* (ci-dessous), l'Instance Nationale des Télécommunications expose, dans les diapositives qui suivent, les indicateurs détaillés relatifs à l'usage de la téléphonie mobile & équipements téléphoniques et technologiques.

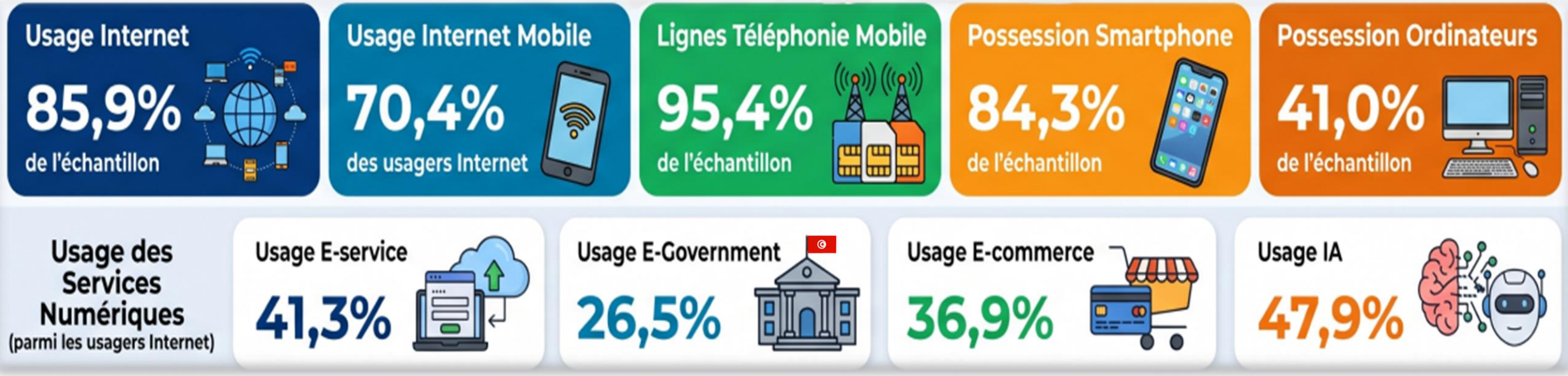

Usage de la ligne de téléphonie mobile

Usage de la téléphonie mobile et équipements téléphoniques et technologiques

95,4 %
des répondants déclarent **utiliser actuellement une ligne mobile**



80 % de lignes uniques
20 % possèdent au moins deux lignes mobiles

SELON L'ÂGE

10 à 17 ans	18 à 24 ans	25 à 34 ans	35 à 44 ans	45 à 54 ans	55 à 59 ans	60 à 70 ans
84,8% Oui	97,3% Oui	99,1% Oui	98,4% Oui	98,1% Oui	96,9% Oui	94,2% Oui

SELON L'ÉDUCATION

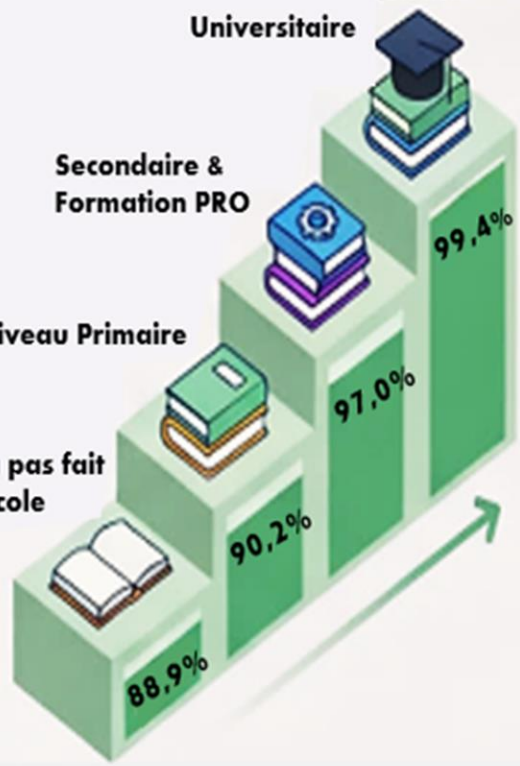

SELON LE GENRE

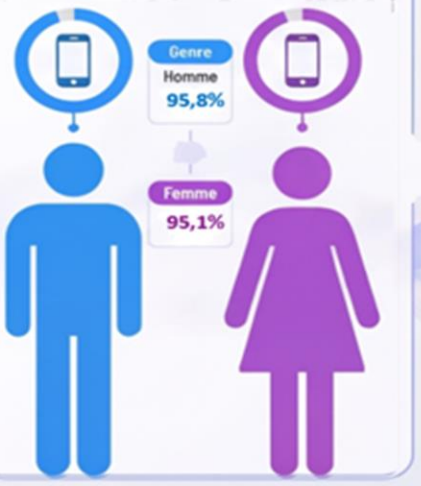

SELON L'ACTIVITÉ PROFESSIONNELLE



- Actifs : 98,7%
- Dont Actifs dans secteur de Télécommunications : 100%
- Inactifs : 92,4%

SELON LES REVENUS (EN TND)



600 TND OU MOINS	601-1499 TND	1500-2499 TND	2500 TND ET PLUS
94,6%	97,2%	97,3%	97,0%

~97% DÈS 601 TND

SELON LES DISTRICTS GÉOGRAPHIQUES

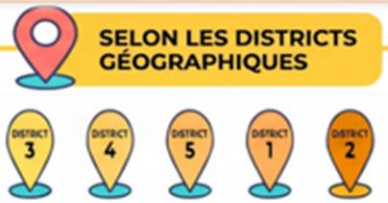

DISTRICT 3	DISTRICT 4	DISTRICT 5	DISTRICT 1	DISTRICT 2
98,0%	97,1%	96,4%	95,8%	92,2%

Possession des équipements téléphoniques

Taux de Possession des appareils téléphoniques



96,5% Possession globale

96,5% des personnes de l'échantillon déclarent posséder au moins un appareil téléphonique

Répartition du nombre d'appareils possédés par personne

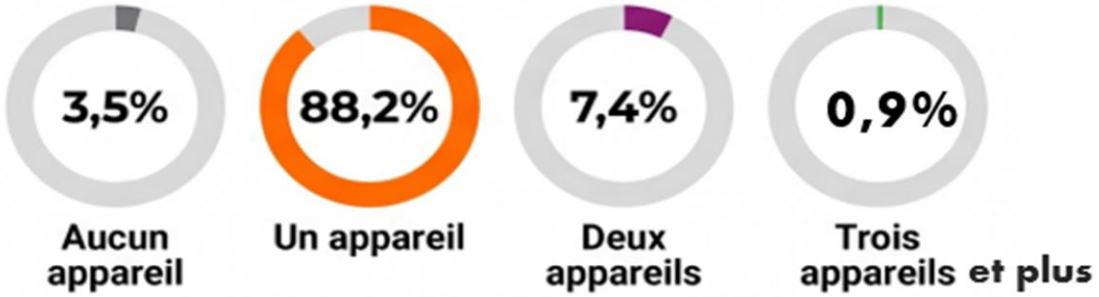

Pourcentage des technologies par type d'appareils possédés

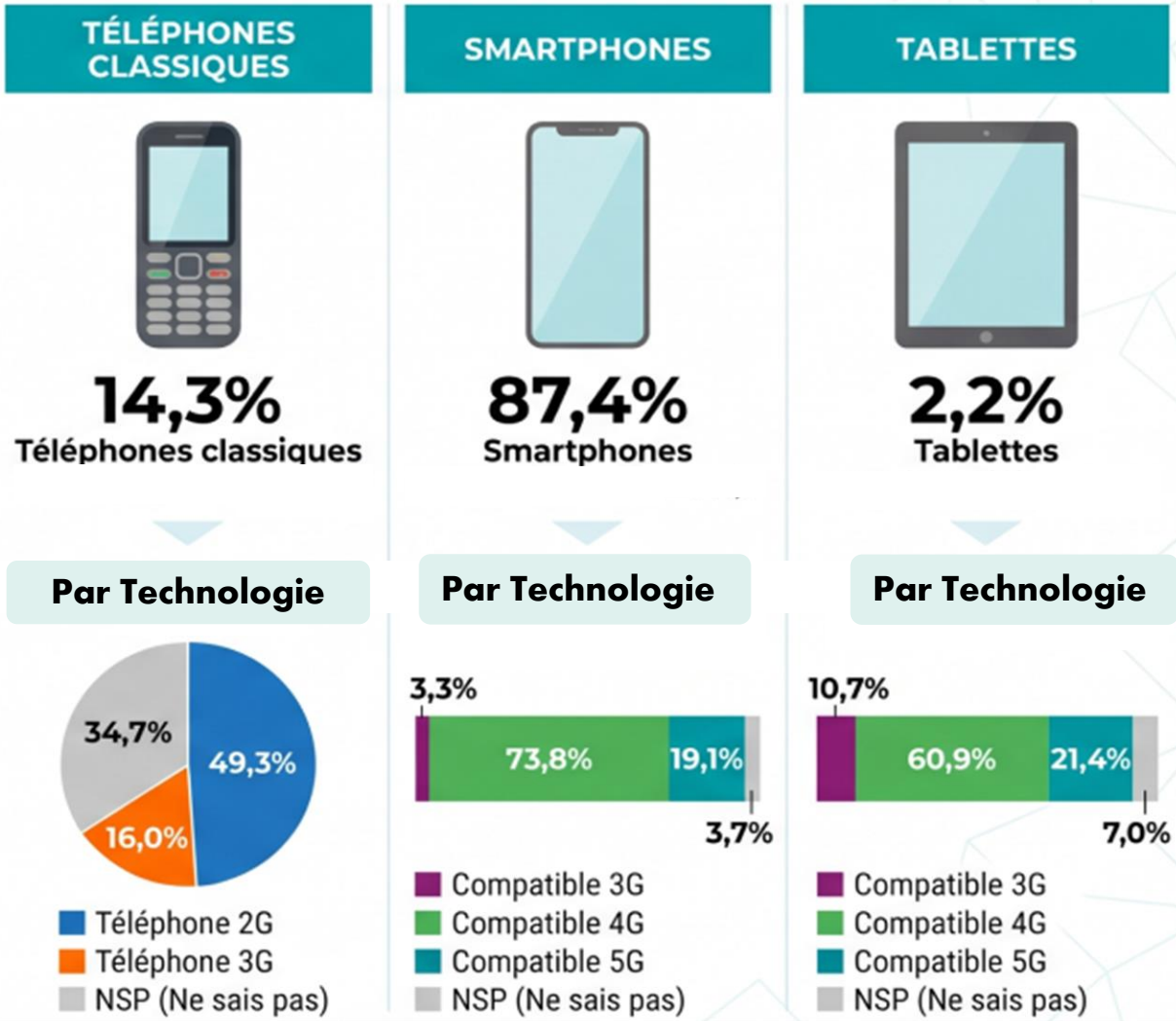

Possession des équipements téléphoniques

ÉQUIPEMENTS TÉLÉPHONIQUES PAR TYPE D'APPAREILS

Selon l'activité



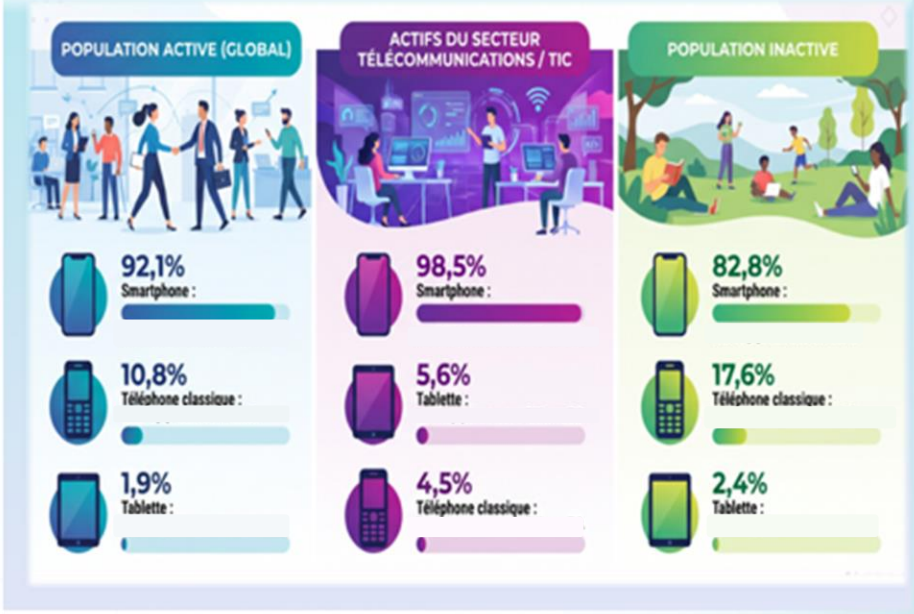

Selon les tranches de revenus

TENDANCE LIÉE AU REVENU

Plus les répondants sont aisés, plus ils ont des smartphones

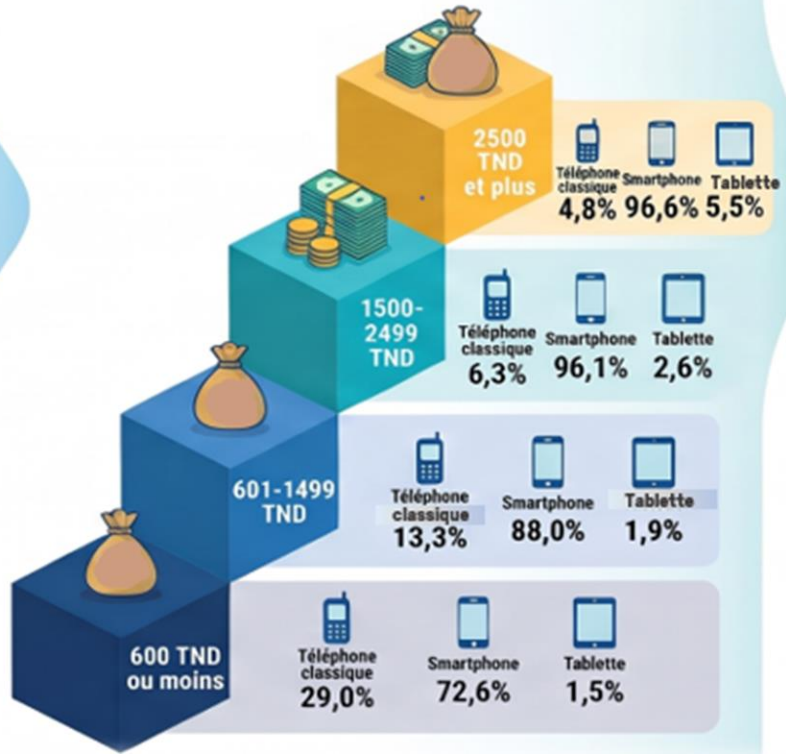

Selon les districts

DISPARITÉS RÉGIONALES

Le District 5 affiche le plus fort taux de pénétration des smartphones (93,0%)

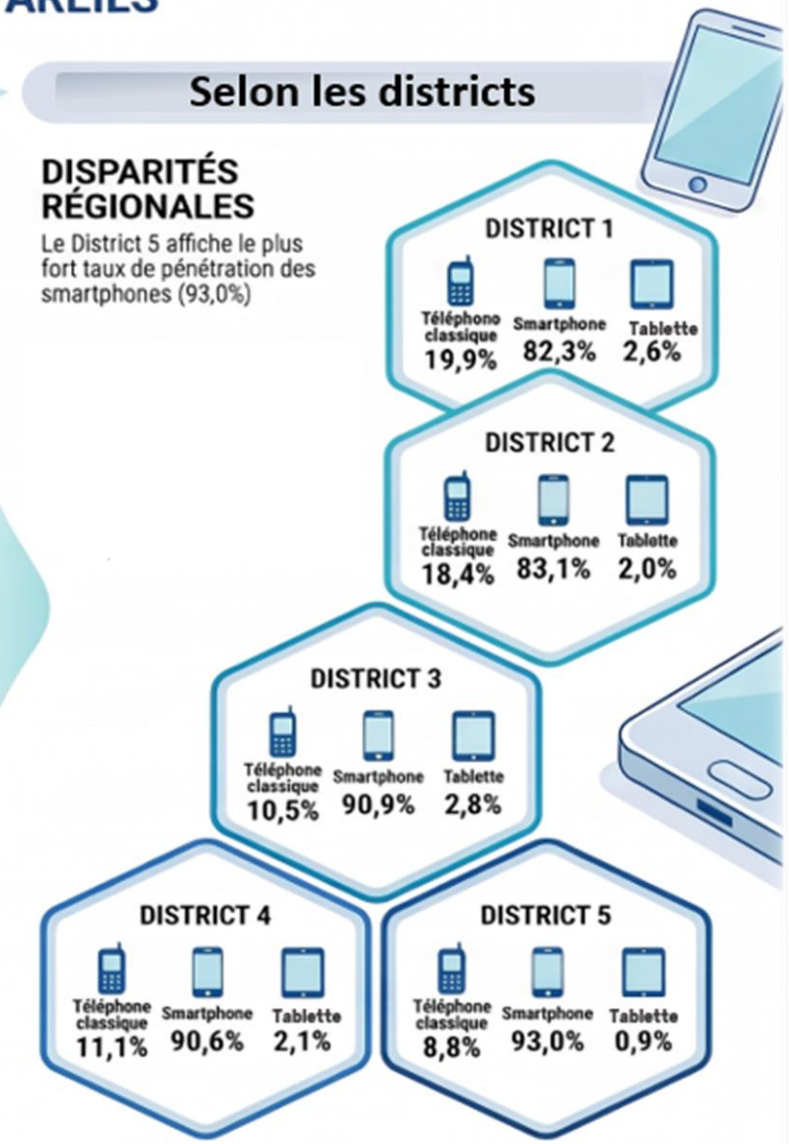

Possession des équipements technologiques



MATÉRIEL INFORMATIQUE ET APPAREILS CONNECTÉS

